

# Couffé

# INFO

JUIN 2024 | N°371

LE BULLETIN MUNICIPAL DE COUFFÉ

[www.couffe.fr](http://www.couffe.fr)



Ville de Couffé



IntraMuros Couffé



## Schéma mobilité





# Mot du Maire



Chères Coufféennes, Chers Coufféens,

L'État, le département et autres instances se mobilisent pour développer les mobilités douces avec pour objectif la réduction des émissions de gaz à effet de serre et de la pollution. C'est également un moyen facile et peu onéreux de pratiquer une activité physique, présentant de réels bienfaits pour la santé.

Dans le cadre du schéma mobilité, la municipalité a lancé une étude dont le résultat vous a été présenté en septembre 2023. Vous trouverez dans le cœur de ce bulletin un résumé de ce schéma avec les différents projets qui en découlent et leur programmation dans le temps (itinéraires des liaisons douces, sécurisation, stationnement vélos, programme Moby). La première liaison douce, dont les travaux démarreront prochainement, reliera la salle polyvalente à la zone du Charbonneau et permettra aux cyclistes et piétons de circuler en toute sécurité.

Dans un autre registre, en étroite relation avec la mobilité, la commission Sentiers pédestres travaille depuis le début du mandat sur la création de chemins de randonnée. À ce jour, un circuit permet de rallier le plan d'eau au village du Vieux Couffé par le nord de la commune. J'en profite pour remercier les propriétaires fonciers qui ont accepté le passage sur leurs terrains et j'invite les randonneurs à respecter ces lieux privilégiés.

Ce sentier, inscrit, notamment, dans le cadre du Plan Départemental des Itinéraires de Promenade et de Randonnée (PDIPR), est financé partiellement par le département. Il s'affiche également en tant que premier trail réalisé en Loire-Atlantique. Son inauguration est prévue le 29 juin 2024, à laquelle vous êtes toutes et tous invités.

Vous pourrez aussi le découvrir lors de la marche gourmande du Comité de jumelage et de la 21<sup>e</sup> édition de la Coufféenne du VMLC ainsi que lors des sorties découvertes organisées par la municipalité et le groupe Biodiv' Couffé.

Une arrivée attendue, celle du docteur Maïwenn GOBIN qui vient renforcer le pôle médical de la commune à compter du 10 juin. Nous lui souhaitons la bienvenue. Je vous remercie de lui faire bon accueil et invite les Coufféennes et Coufféens en quête de médecins à vous rapprocher directement et rapidement de nos deux praticiennes.

Deux autres rendez-vous à ne pas manquer avec la fête de l'école Hugues-Aufray le 22 juin et la kermesse de l'école Saint-Joseph le 23 juin. Venez nombreux pour le plaisir des enfants et de leurs enseignants.

Je terminerai mes propos en rappelant l'importance des élections européennes qui se dérouleront le 9 juin prochain. Soyons acteurs et restons maîtres de notre destin en participant au vote.

Le Maire  
Daniel PAGEAU

## Sommaire

- 2 Mot du Maire
- 3 Conseil municipal
- 3 État-civil
- 4 Élections
- 5 Sentiers
- 5 Patrimoine
- 6 ; 11 Associations
- 7-10 Schéma mobilité
- 12-13 Infos diverses
- 14 Retour sur...
- 15 Infos pratiques
- 16 Agenda

### Couffé Info

**Directeur de la publication** : Daniel PAGEAU, Maire - **Rédaction** : le Maire, les commissions, service communication, associations - **Mise en page et impression** : service communication - **Crédit photos** Mairie, Ouest-France, associations locales - **Tirage** : 1 160 exemplaires - **Dépôt légal** : juin 2024.

# Conseil municipal

Comptes-rendus complets des conseils municipaux sur [www.couffe.fr](http://www.couffe.fr)

## Séance du jeudi 23 mai 2024

**PRÉSENTS :** BARTHÉLÉMY Fabrice, BRULÉ Joseph, CAPPAT Antoine, COTTINEAU Cécile, DELANOUE Frédéric, FEILLARD Sylvie, GOURET Laurent, GUYONNET Émilie, JOUINEAU Daniel, LE MOAL Sylvie, LELAURE Suzanne, MBILEMBI BOMODO Eugénie, RICHARD Thierry, SALOMON Florence, SOULARD Éric, TERRIEN Yves, VALEAU Roseline.

**EXCUSÉS :** BLANDIN Fabrice, BOUCHEREAU Félix, CHEVALIER Charles, PAGEAU Daniel, THOMINIAUX Leila, VIGNOLET Céline.

### Définition des zones d'accélération pour les énergies renouvelables sur le territoire communal (ZAEnR)

Dans le cadre de la loi ZAEnR, les élus ont validé par 8 voix pour, 5 contre et 6 abstentions, la zone d'accélération pour l'extension du parc éolien des Hautes Landes. Et à l'unanimité pour :

- le photovoltaïque au sol sur le terrain communal «Les Pourrières»
- le photovoltaïque sur les toitures du restaurant scolaire et de l'école Hugues-Aufray et sur l'ensemble des toitures privées de la commune.

La définition de ces zones n'engage

pas la réalisation de toutes ces énergies renouvelables.

### Lotissement de la Tricotière et résidence pour seniors

Suite à la Commission d'Appel d'Offres concernant la maîtrise d'oeuvre urbaine, paysagère et d'infrastructure pour la réalisation du lotissement de la Tricotière et de la résidence seniors, le conseil municipal a retenu Ateliers Sites et Projets de Montaigu-Vendée pour un montant de 358 606 € HT €.

### Mise à jour du dossier d'inscription et du règlement intérieur pour le restaurant scolaire

Cette nouvelle mise à jour sera effective au 1<sup>er</sup> septembre 2024.

### Tirage au sort des jurés d'assises

Chaque année, la municipalité doit procéder au tirage au sort des jurés d'Assises pour siéger à la Cour d'Assises de Nantes. Les personnes tirées au sort recevront un courrier de la mairie.

**Prochain conseil municipal mercredi 19 juin**

## Femmes de corps et d'esprit, mais qui est ce collectif ?

À Couffé, des femmes d'horizons et d'âges différents se sont regroupées pour former un collectif dans le but de valoriser la place de la femme dans notre société et plus particulièrement autour de la date du **8 mars**.

C'est une date forte à célébrer comme la symbolique de tous les progrès accomplis vers la mixité, l'égalité des sexes et l'autonomisation des femmes. Le collectif s'engage à mettre un point d'honneur à lutter contre toutes formes de discrimination ou de violence à l'égard des femmes. Concrètement, depuis deux ans, ce collectif, motivé, propose un programme varié, le temps d'un week-end et plus largement via des expositions pour sensibiliser le public à cette cause. Vous êtes sensibles à ces sujets, que vous soyez un homme ou une femme, jeune ou moins jeune, étudiant, actif ou retraité, rejoignez-nous pour l'édition 2025 !

Nous vous proposons de nous rencontrer le **mardi 11 juin 2024 à 19h00 à la salle des Chênes** lors d'un moment d'échanges, de retour d'expériences et de convivialité où chacun pourra apporter ses idées. Vous y êtes les bienvenu(e)s ! Pour toute information complémentaire, vous pouvez contacter le collectif par mail : [jidf.couffe@mailo.com](mailto:jidf.couffe@mailo.com).

## État-civil

### Naissances

Romy BRILLET  
28 mars

Jonah SCHONBACKLER  
6 avril

Carly PERRY  
23 avril

Alice COLLINEAU  
24 avril

Loïs PERROUIN THOMINIAUX  
26 avril

Tylwen COLLINEAU  
29 avril

### Mariages

27 avril  
Raïmata HARDY & Orlane HAMON

4 mai  
Frédéric DELANOUE & Stéphanie MOREAU

18 mai  
Julien LEBOSSÉ & Aimée GAUTHIER

Johan GOIZET & Audrey NERRIERE

24 mai  
Reinald MARTIN & Audrey CERISIER

### Décès

Elise DUPÉ née BLAIN  
89 ans  
11 mai

Juliette BIOTTEAU née TOUBLANT  
99 ans  
11 mai

Marguerite CAHIER née DUPÉ  
94 ans  
26 mai

# Élections européennes

## 3 questions à ... Karine DANIEL, Présidente de la Fédération française des Maisons de l'Europe



### • Que signifie pour vous être européenne aujourd'hui ?

Pour moi c'est être « unis dans la diversité », qui est la devise de l'Union Européenne adoptée à la suite d'un concours entre 80 000 lycéens européens en l'an 2000.

Tout d'abord, l'Europe, c'est la construction d'un espace politique et social. Donc être européenne ou être européen, c'est chacun à son niveau, prendre part à la construction de cet espace qui protège et qui permet d'ouvrir des droits pour les citoyennes et les citoyens.

De plus, l'Europe ouvre une échelle d'action plus importante sur de nombreux sujets politiques. C'est notamment le cas pour la lutte contre le changement climatique. L'Europe contribue également à la solidarité, au respect mutuel entre les peuples et à la protection des droits de l'Homme, des droits des femmes, ou encore des droits sociaux. Ainsi, il est capital que la société civile et les acteurs politiques s'organisent dans cet espace européen.

### • Quel est le rôle de l'Europe ?

C'est préserver la paix, la démocratie et la solidarité entre les peuples. C'est aussi organiser les marchés de biens, de services, des capitaux entre les 27 pays membres de l'Union. Pour cela, l'Europe crée des normes pour protéger les consommateurs ; qui peuvent être environnementales, agricoles ou encore sociales et elles opèrent dans de nombreux domaines comme la santé, les transports, la sécurité, etc. D'autre part, avec le retour de la guerre à nos frontières en Ukraine, la paix en Europe est fragilisée et cela impose de réfléchir à de nouvelles mesures en matière de politique, de défense.

### • Concrètement, qu'apporte l'Europe dans la vie quotidienne de nos citoyens ?

Pour commencer, l'Europe sécurise la vie économique. Par exemple, au moment de la crise du Covid, le grand emprunt européen a permis d'éviter de nombreuses faillites.

Au quotidien, l'Europe permet, aussi, le développement des transports (train, etc), la fin des plastiques à usage unique (les pailles ou les sacs en plastique), des bons plans avec la carte jeune européenne, une qualité des eaux réglementée ou avec un numéro d'appel d'urgence unique : le 112.

L'Union européenne joue le rôle de régulateur, avec des directives qui luttent par exemple contre les produits et les contenus illégaux en ligne (haine, désinformation, contrefaçon, ...).

L'Europe est pour toutes et tous, un espace de découverte des langues, des cultures et de voyages. Il y a d'ailleurs de nombreux dispositifs qui permettent la mobilité des jeunes. Il ne faut alors pas hésiter à mobiliser ces opportunités et se rendre dans les maisons de l'Europe.

Enfin, il n'est pas nécessaire de tout comprendre des institutions européennes, ce qui est primordial, c'est de saisir les grands enjeux. [Nous vous donnons donc rendez-vous le 9 juin pour élire vos députés européens.](#)

Les deux bureaux de vote se situent à la salle polyvalente. Ils seront ouverts de 8h à 18h. Se munir d'une pièce d'identité (obligatoire) et de sa carte d'électeur.

## Absent le 9 juin ?

Vous pouvez voter par procuration !

Qu'est-ce que une procuration ?

Il s'agit de permettre à une personne de votre choix de voter à votre place.

Pour cela, rendez-vous sur [service-public.fr](https://service-public.fr) et suivez les instructions comme ci-joint.

## Je veux voter par procuration

Démarrer la démarche en cliquant sur le bouton ci-dessous



Accès NC Connect  
si vous êtes électeur en Nouvelle-Calédonie

[Qu'est-ce que FranceConnect ?](#)

## Comment ça marche ?

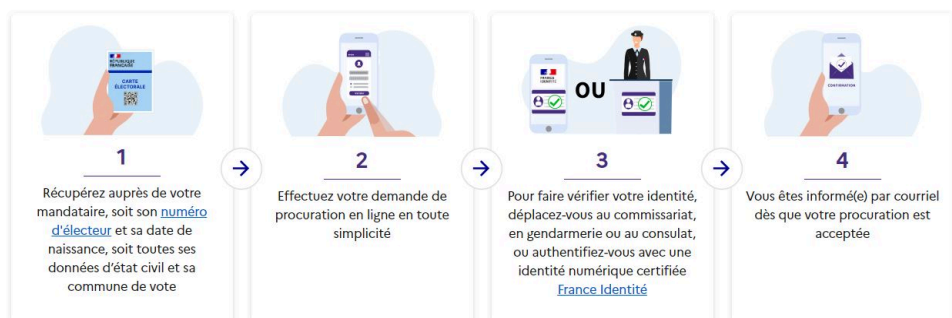



## Inauguration du circuit PDIPR Trail du Pont Noyer le samedi 29 Juin

Tous les amoureux de la randonnée, du trail et de toutes formes de pratiques sportives sont invités par la municipalité de Couffé à participer à l'inauguration du circuit PDIPR Trail du Pont Noyer le samedi 29 juin.

**Rendez-vous à partir de 8h00** sur le site de l'aire de repos de Cuette, située sur la RD21.

À ce jour, le programme de cet événement se dessine :

- Course trail en lien avec l'appui technique de l'Athlétic Club du Pays d'Ancenis et randonnée pédestre à partir de 9h00,
- Cérémonie d'inauguration à 11h15 avec la participation du département de Loire-Atlantique et de la Ligue d'athlétisme des Pays de la Loire, partenaires dans la réalisation du circuit.
- Animations diverses.

**Coufféennes, Coufféens, venez découvrir ce nouveau trail, premier de Loire-Atlantique !**



## Patrimoine

### Le double pressoir à long fût

En 2022, le nouveau propriétaire du bâtiment de la Sucrerie fait don à la commune d'un double pressoir à long fût. Cet imposant objet rare aurait au moins 200 ans.

La mairie décide de préserver ce patrimoine communal. Il est démonté et entreposé, en octobre 2022.

En avril 2023, un appel aux habitants de Couffé qui souhaiteraient participer au groupe projet "Mise en valeur du pressoir", paraît dans le Couffé info. La réflexion est entamée au printemps 2023.



Abri pour le pressoir, conçu par les étudiants

Le CAUE 44 (Conseil en Architecture, Urbanisme et Environnement) vient en support pour étudier les possibles quant au lieu d'implantation du pressoir, la construction d'un abri et la mise en valeur de ce monument : une convention est signée entre cet organisme et la commune, en septembre 2023.

**En décembre 2023, un lieu d'implantation est déterminé : il s'agit du site communal de la Roche, à côté du terrain de football.**

En janvier 2024, le conseil municipal décide de signer une convention avec l'école d'architecture de Nantes : un groupe de 6 étudiants va concevoir et réaliser un abri pour le pressoir au niveau du site de la Roche.

Ce travail sera mené de février à juin 2024. Les étudiants ont pris en compte le cahier des charges élaboré par le groupe-projet Pressoir. Ils ont travaillé avec les associations de Couffé et leur ont présenté leur projet d'abri, qui a été bien accueilli.

Ils ont également proposé un atelier aux élèves de la classe de CP-CE1 de Couffé qui ont fabriqué des maquettes en imaginant l'usage qu'il pourrait être fait de ce pressoir. Elles ont été exposées à l'Althéa en mai dernier.

Les pressoirs seront remontés prochainement. Et l'abri sera construit dans les prochains mois.

# Du côté des associations

## COUFFÉ (44)

La Coufféenne 21ème édition

6 - 8 - 12 - 15 - 18 - 21 - 24 KM

PEDESTRE 37 - 40 - 55 - 58 KM 

CYCLO 65 - 80 KM 

20 KM **VTC** FAMILLE

### Dimanche 7 juillet 2024

**Inscriptions** 7:30 - 10:00

**Tarif unique 7€** Assiette garnie -12 ans **GRATUIT**

**Vélo Marche Loisirs Coufféen**  
secretariat.vmlc@gmail.com  
07 81 13 42 89

Rendez-vous salle polyvalente de Couffé

N'oubliez pas votre gobelet 

Vallées du Donneau, de la Loge au Moine, du Havre et de la Loire

# Kermesse

LES ENFANTS FÊTENT LES JEUX OLYMPIQUES

**A.P.E.**  
Association des Parents d'Élèves  
Ecole Saint-Joseph

**ÉLECTION DU CHAR 2024**

**23** dimanche **JUIN**

11h00 Défilé des enfants  
12h30 Repas cochon grillé  
14h00 Animations  
14h30 Spectacle  
17h00 Tombola

**RÉSERVATION**  
**REPAS COCHON GRILLÉ**  
**AVANT LE :**  
**11** mardi **JUIN** Renseignement apesaintjoseph@gmail.com



# GUINGUETTE DE L'ÉTÉ

COUFFÉ - SALLE POLYVALENTE

**CONCERT** 19h - 21h

**MATCH** FRANCE - PAYS BAS **FOOTBALL LIVE**

VENDREDI 21 JUIN À PARTIR DE 17H

ENTRÉE LIBRE **BAR ET RESTAURATION**



# Fête de l'école Hugues Aufray

**SAMEDI 22 JUIN 2024**

10h30 : Olympiades  
14h30 : Concert participatif  
15h30 : Stands jeux

17h30 : Remise des médailles  
18h : Tirage tombola  
18h30 : Boum des enfants

**BAR ET RESTAURATION SUR PLACE** **SANS RÉSERVATION**

**A.P.E.**  
Ecole Hugues Aufray  
Couffé





# SCHÉMA MOBILITÉ DE COUFFÉ



Qu'est-ce que c'est ?

Le Schéma Mobilité de Couffé est un document résumant l'étude sur la mobilité réalisée dans la commune en 2022-2023 et présentée aux citoyens le 23 septembre 2023.

Il sert de guide pour les élus, afin de planifier les projets en lien avec la mobilité dans les années à venir. L'objectif est de réaliser des actions et des aménagements pour améliorer et sécuriser les déplacements à pied et à vélo sur Couffé.

A terme, le but est d'offrir aux Coufféens et Coufféennes un cadre de vie propice à la pratique du vélo et de la marche.



Les différents sondages locaux et nationaux montrent que les habitants se disent prêts à faire plus de vélo s'il y avait davantage d'aménagements cyclables sécurisés.



## Mais concrètement ça donne quoi ?



### 1 Des stationnements vélos



1 Remplacement et installation de nouveaux arceaux vélos

Plus adaptés et plus sécurisés



2 Installation d'abris vélos à des endroits stratégiques



### CARTE DES EMPLACEMENTS DES NOUVEAUX STATIONNEMENTS VÉLOS

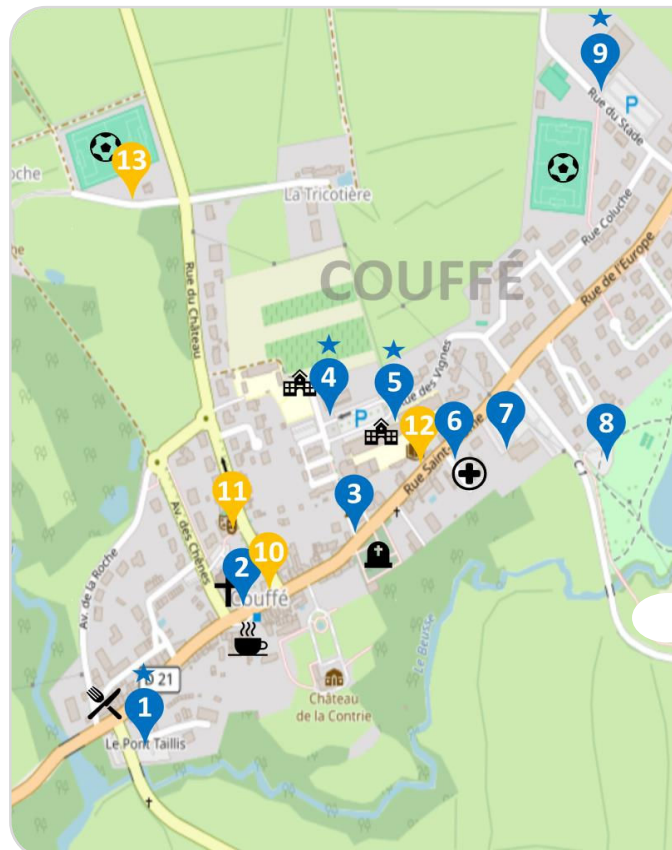

#### Priorité 1 : 2024-2025

- 1- Parking covoiturage ★
- 2- Église
- 3- Mairie
- 4- École St-Joseph ★
- 5- École Hugues-Aufray ★
- 6- Salle Polyvalente
- 7- Pôle santé
- 8- Plan d'eau de l'Ilette
- 9- Salle des sports ★

★ Stationnement vélos avec abri

#### Priorité 2 : 2025-2026

- 10- Épicerie
- 11- Althéa
- 12- Bibliothèque
- 13- Stade de la Roche

- 🍷 Auberge du Tire Bouchon
- ☕ Bar Tabac Presse
- ✝ Église
- 🏠 Cimetière
- 🏫 École
- ⚽ Terrain de sports
- 🏥 Pôle Santé

## 2 Les itinéraires de liaisons douces (cyclables et piétonnes)

### \* **Priorité 4**

**Liaison douce dans les Mazeries.**

- Reprise des accotements en trottoirs.
- Réduire la vitesse de circulation.



### \* **Priorité 3**

**Aménagements cyclables et piétons avenues de la Roche et des Chênes.**

- Bandes cyclables, pictogrammes vélos, et double-sens cyclable.
- Apaiser les rues pour les piétons et vélos.



\* = Projet non planifié dans le mandat actuel.

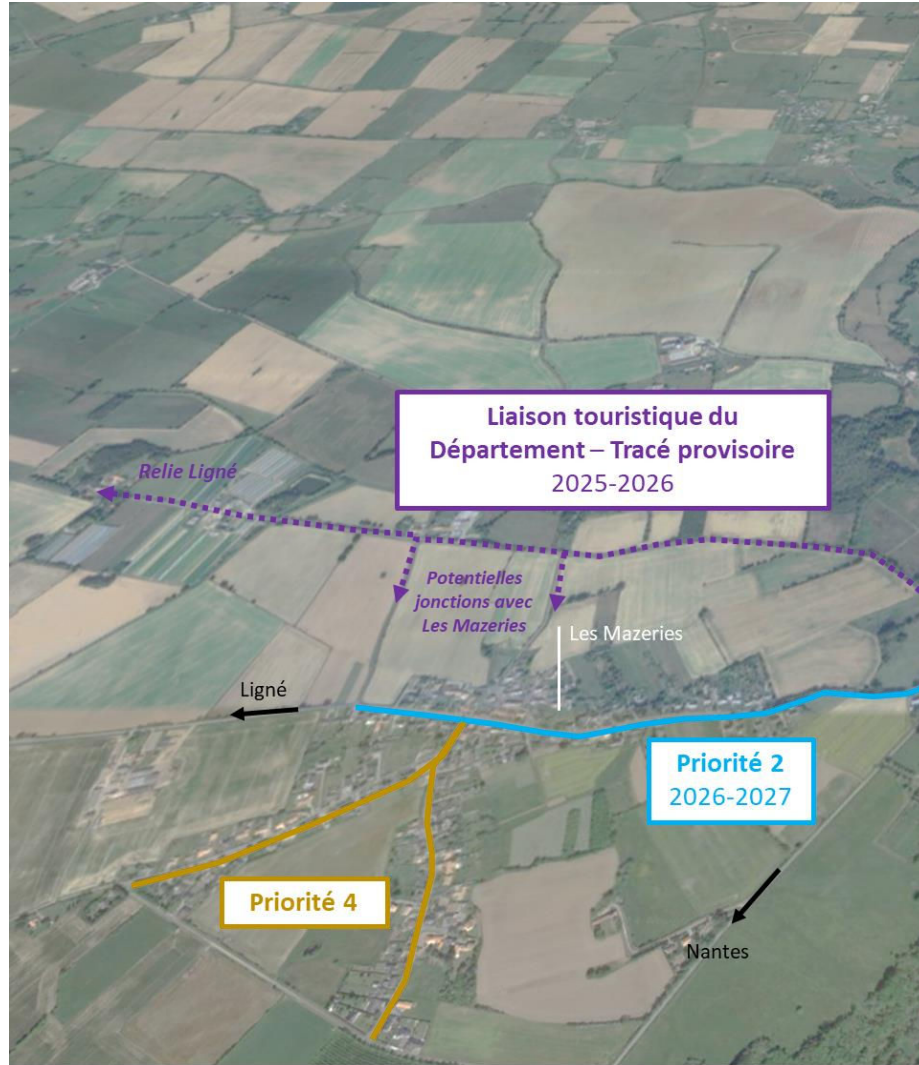

### \* **Priorité 3**

**Aménagement de la rue principale du bourg.**

- Reprise des trottoirs pour donner plus de place aux piétons.
- Zone 30 et pictogrammes vélos.



Soutenu par





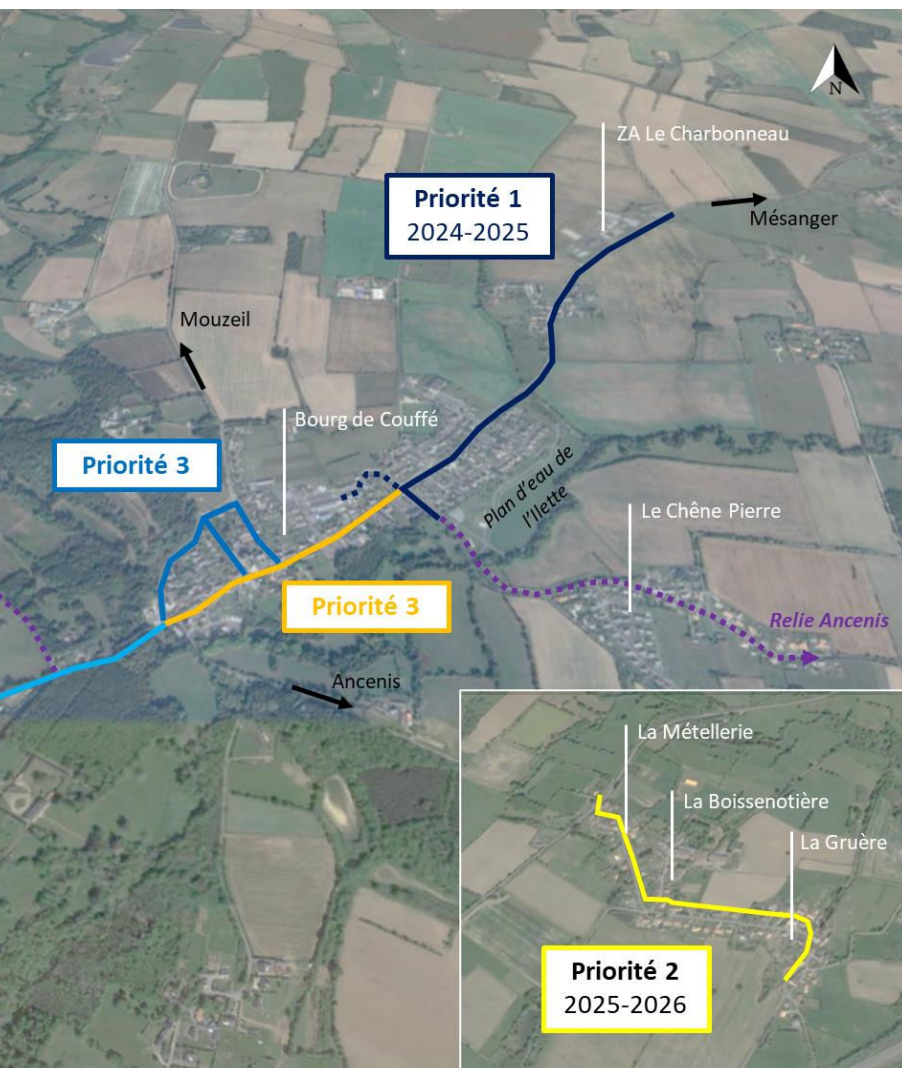

### Priorité 1 : 2024-2025

**Voie verte entre le bourg de Couffé et la ZA le Charbonneau.**

- Voie verte (espace partagé piétons-cyclistes) en enrobé.
- Rond-point au carrefour de la salle polyvalente pour 2026.



### Priorité 2 : 2025-2026

**Liaison piétonne dans les hameaux de la Gruère – la Boissenotière – la Métellerie.**

- Trottoirs confortables.
- Réduire les vitesses et des stationnements riverains.



### Priorité 2 : 2026-2027

**Liaison entre les Mazeries et le bourg.**

- Chaucidou (CVCB - chaussée à voie centrale banalisée) pour relier les Mazeries au bourg.
- Reprise des accotements en trottoirs pour le confort et la sécurité des piétons.
- Marquer l'entrée du hameau pour réduire les vitesses.



### 3 La modification du plan de circulation



Quels changements ?



- Passage en zone 30 : de la place de l'Église au cimetière, jusqu'au plan d'eau, rue du Stade et dans les lotissements du bourg (voir plan ci-dessous pour plus de détails) ;
- Création d'une zone de rencontre + mise en sens unique : rue de la Sucrierie ;
- Suppression de l'indication « sauf riverains » aux sens interdits : Av. de la Roche et rue Coluche (consultation des riverains avant changement).

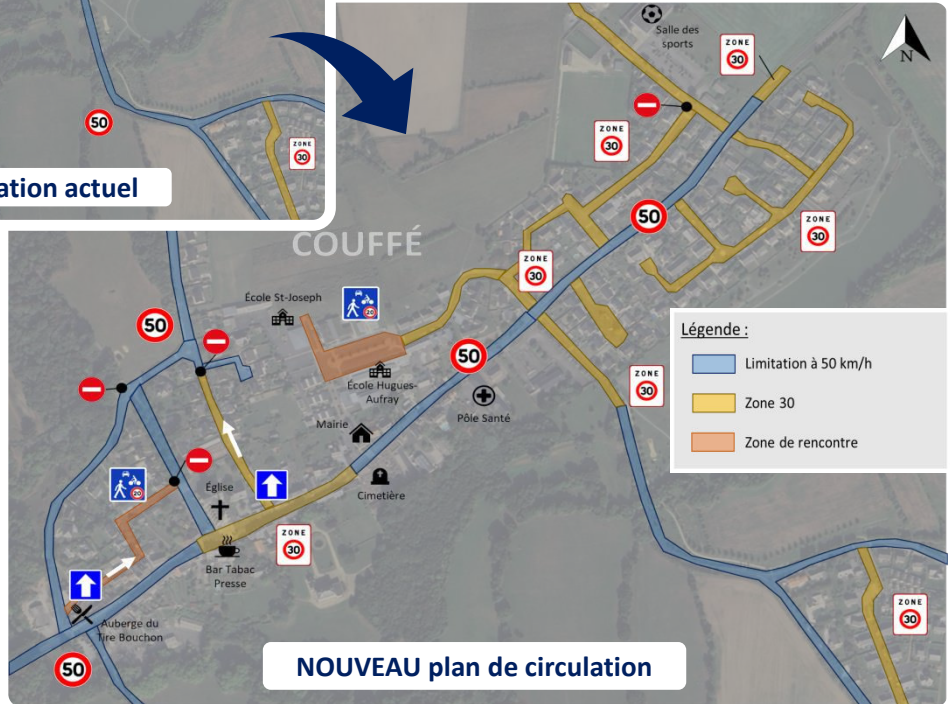

Rouler à 30 km/h plutôt qu'à 50 km/h, pourquoi ce choix ?

**Plus de sécurité pour les piétons.**

En cas de collision, à 30km/h un piéton à **90%** de chances de survie, contre **20%** à 50 km/h.

**Un bourg plus apaisé.**

Moins de bruit et d'agitation liés au trafic.

### 4 Repenser les mobilités vers les écoles : programme MOBY

#### Qu'est ce que c'est ?

Réalisé en parallèle du Schéma Mobilité, le programme Moby est un accompagnement (de janvier 2023 à juin 2024) qui a mobilisé l'équipe éducative, les parents, les élèves et la commune, afin de repenser la façon de se déplacer pour aller à l'école.



#### Les objectifs ?

- Favoriser des modes de déplacements moins polluants et plus sûrs pour les trajets des élèves et de l'ensemble des utilisateurs du parking.
- Sensibiliser les élèves, enseignants et personnels scolaires aux modes de déplacements actifs (marche, vélo, trottinette, etc.) et partagés.

#### Les actions pour 2024 ?

- Sécuriser le parking des écoles en modifiant les places de parking pour se garer en marche arrière ;
- Signalisations et marquages vélos dans la rue des Vignes ;
- Expérimentation du co-piétonnage avec les parents volontaires ;
- Des abris vélos aux abords des écoles.





# Du côté des associations

**Association  
LOISIRS &  
CULTURE  
Couffé**

**ATELIERS**  
Saison 2024 - 2025

Début des ateliers semaine 38  
Possibilité d'1 ou 2 cours d'essais

**Lundi**  
à partir de 16h45  
**Théâtre**  
Enfant dès 6 ans  
Ado & adulte

**Mardi**  
à partir de 16h45  
**Danse**  
Enfant  
dès 4 ans révolus

**Mercredi**  
à partir de 19h  
**Danse**  
Ado & adulte

**Juin**  
Spectacle de  
Fin d'année

**Inscriptions**

- 25 et 26 juin
- 03 et 04 septembre

de 18h30 à 20h  
à l'Althéa  
**Info / contact**  
alc.ateliers@gmail.com

Possibilité de **Pédibus**  
Ecoles / Périscolaire >>> **althéa**

L'ouverture des ateliers ainsi que leurs horaires dépendent du nombre d'inscription

## L'ALC fait son show

Le festival de fin d'année de l'Association Loisirs et Culture est le moment où les élèves pratiquant les ateliers danse et théâtre présentent leur travail fourni tout au long de l'année auprès des familles. C'est aussi l'occasion pour venir voir le spectacle si vous ou votre enfant hésitez pour vous inscrire aux ateliers théâtre et danse. Cette année, **le festival aura lieu le vendredi 7 et samedi 8 Juin à 20h30 et le dimanche 9 Juin à 15h** à la salle de l'Althéa.

**Infos pratiques :** Réservations sur hello asso : Association Loisirs et culture.

Prix : 6 euros la place ; gratuit pour les – 5 ans (sur les genoux).

## Fête de la musique Vendredi 14 juin

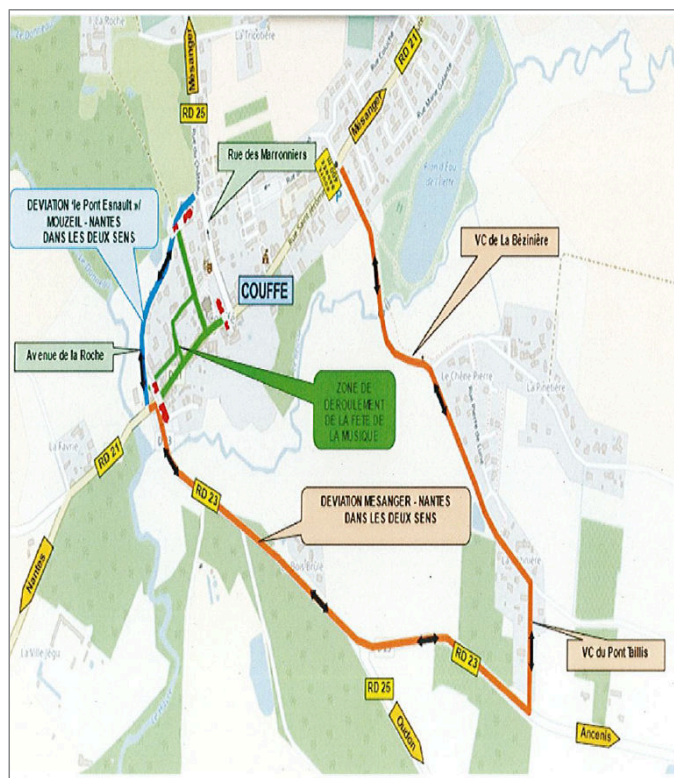

Dans le cadre de la fête de la musique, vendredi 14 juin, le bourg sera fermé à la circulation de 19h30 à 8h00 le samedi matin. Cela concerne la RD 21 du bas du bourg jusqu'à la salle polyvalente, l'avenue des Chênes et la rue de la Sucrierie. Depuis Mésanger, la déviation passera par l'avenue de la Roche ou par la Bézière.



**Association  
LOISIRS &  
CULTURE  
Couffé**

**Saison**  
2024 - 2025

La méthode **MUNZ FLOOR®**  
Réinitialisez  
votre colonne vertébrale

**Mardi**  
18h45 - 20h00  
Emilie Hamon  
**althéa**

**Inscriptions**

25 et 26 juin  
03 et 04 sept.  
de 18h30 à 20h  
à l'Althéa

Début  
des séances  
mardi 17 sept.

Possibilité  
d'1 ou 2 séances  
d'essais  
mai / juin 2024

**Info / contact**  
alc.ateliers@gmail.com  
Emilie Hamon Munz Floor

L'ouverture des ateliers ainsi que leurs horaires dépendent du nombre d'inscription

# Infos diverses

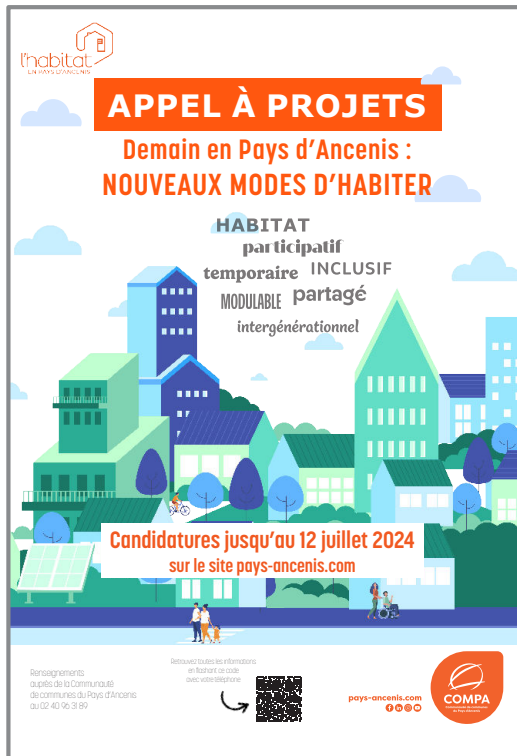

## Habiter demain en Pays d'Ancenis : à vos projets !

La COMPA lance un appel à projets pour accompagner les initiatives d'habitat innovant. Une opération qui favorise les « nouveaux modes d'habiter » sur le territoire et participe à répondre aux problématiques de logement.

Habitat partagé, participatif, inclusif, temporaire, modulable, intergénérationnel, ... Vous êtes une association ou un groupe d'habitants et vous avez un projet de logement s'adaptant à la diversité des besoins actuels en matière d'habitat ?

Répondez à l'appel à projet de la COMPA : le lauréat bénéficiera d'une **aide à l'émergence** d'un montant de 20 000 € et pouvant aller jusqu'à 40 000 € en fonction de la nature de l'opération. Pour participer, envoyez votre candidature avant le **vendredi 12 juillet 2024**.

Retrouvez toutes les modalités ainsi que le formulaire de candidature sur [pays-ancenis.com](http://pays-ancenis.com)

## Inscriptions aux transports scolaires

Pour l'année 2024-2025, les (ré)inscriptions aux transports scolaires sont ouvertes du 12 juin au 15 juillet 2024. Elles sont obligatoires, que les élèves circulent en train TER ou en car. Les réinscriptions ne sont pas automatiques.

### Comment s'inscrire ou se réinscrire ?

La démarche se fait en ligne sur le site de la Région [aleop.paysdelaloire.fr](http://aleop.paysdelaloire.fr). Un seul compte transport Aléop suffit pour tous les enfants d'un même foyer.

### Comment récupérer son titre de transport ?

- Nouvelles inscriptions et réinscriptions en train TER ou en car de ligne régulière : la Région enverra les cartes de transport scolaire fin août 2024 directement au domicile.
- Réinscriptions en car scolaire : la carte reste la même et est à conserver d'une année sur l'autre. Elle sera rechargée à distance lors du renouvellement en ligne de l'inscription et du paiement.

### Combien ça coûte ?

155 € par an et par enfant (gratuit dès le 3ème enfant du même domicile transporté).

La Communauté de communes distribuera un gilet de haute visibilité à la rentrée à chaque nouvel inscrit, ainsi qu'aux élèves entrant en 6e et en 2nde.

### Plus de renseignements :

Conseil Régional des Pays de la Loire : 09 69 39 14 14 - [aleop.paysdelaloire.fr/inscription-au-transport-scolaire](http://aleop.paysdelaloire.fr/inscription-au-transport-scolaire)

Communauté de communes du Pays d'Ancenis (COMPA) – Service Mobilités : 02 40 96 43 25 - [pays-ancenis.com](http://pays-ancenis.com)





# Infos diverses

## TroCantons : Un nouveau guide pour préparer son dépôt à l'écocyclerie !

Parce que vous êtes encore nombreux à vous interroger quand, à la maison, vous préparez vos objets à déposer à TroCantons et parce qu'en 2023, plus de 50% des objets déposés à l'écocyclerie sont malgré tout repartis au recyclage ... TroCantons propose depuis le 1<sup>er</sup> juin un guide grand public pour aider chacun à s'organiser.



Les objectifs sont multiples ! A travers un petit guide très simple, il s'agit :

- De mieux expliquer l'activité du réemploi,
- De couper court à certaines idées reçues,
- D'aider chacun à préparer ses dépôts afin de réemploi,
- De réduire les besoins de tri et de stockage inutiles qui coûtent du temps, du transport et de l'espace à l'association.

Aussi, à partir du 1<sup>er</sup> juin, à l'accueil de chaque site de TroCantons, les usagers recevront ce petit guide. Il sera accompagné tout le mois de juin d'une phase de sensibilisation et d'explications. Les nouvelles consignes de tri seront appliquées à partir de l'été ! Parce que tous ensemble, nous pouvons améliorer le tri !



### La mairie recrute !

Suite à un départ en retraite, la mairie de Couffé recrute un **responsable du service technique**.  
Le responsable assure la gestion et la coordination des services bâtiments, espaces verts et voirie.

**Les candidatures sont à transmettre avant le 20 juin** et les entretiens sont programmés le 5 juillet.  
Le poste est à pourvoir au 1<sup>er</sup> septembre.  
Toutes les informations sur le site internet de la mairie.

### Team & Run 28 juin 2024

Venez encourager la mairie de Couffé lors de la course inter-entreprise organisée par la Compa et l'ACPA.

Deux équipes d'élus et d'agents représenteront les couleurs de la mairie de Couffé.

Le départ sera donné à **18h vendredi 28 juin** au théâtre de verdure d'Ancenis-Saint-Géréon.

### Accueil des nouveaux habitants

La municipalité organise une soirée pour accueillir les nouveaux habitants arrivés sur Couffé depuis octobre 2022 afin de leur présenter la commune, ses services et les associations. La soirée est programmée le **vendredi 4 octobre 2024**.

Si vous êtes concernés, vous pouvez vous faire connaître auprès de la mairie. Une invitation vous sera adressée ultérieurement.

### Recrudescence des vols

La gendarmerie alerte sur la recrudescence des vols sur la commune de Couffé.

Par mesure de précaution, assurez-vous qu'en votre absence, toutes vos portes et fenêtres soient bien fermées et signalez tout comportement suspect.

Pour connaître les bons réflexes :

<https://www.masecurite.interieur.gouv.fr/fr/fiches-pratiques/habitation/cambriolage-reagir-limiter-les-risques>

### Installation du Dr Maiwenn GOBIN au cabinet médical

Le Dr Gobin débute ses consultations le 10 juin pour tous les patients ayant besoin d'un médecin traitant sur le secteur (Couffé, Oudon, Mouzeil) au sein du cabinet du Dr ONG.

Consultations du lundi au jeudi de 8h à 19h sur RDV. Visites à domicile ou lieu de vie si besoin (appel téléphonique préalable).

Prise de RDV en ligne :

<https://www.cabinetmedical-couffe.fr>

Prise de RDV par téléphone : 02.52.77.99.97

# Retour sur...

## ... La fête de l'Europe le 7 mai

Le Comité de jumelage et les deux écoles ont fêté l'Europe en mettant à l'honneur un de ses pays membres : **la Grèce**. Au programme des festivités, dégustation de mets grecs, repas grec au restaurant scolaire, exposition, documentaire sur le pays, découverte de la langue et course de chars (luge) afin de porter un clin d'œil au premier pays organisateur des Jeux olympiques.



## ...La commémoration du 8 mai 1945

Le Maire, les élus, la gendarmerie et les anciens combattants, accompagnés par l'harmonie de Couffé, ont célébré le 79<sup>e</sup> anniversaire de la victoire marquant la fin de la seconde guerre mondiale. Le Maire et Emile CORABOEUF, représentant les anciens combattants, ont déposé une gerbe au monument aux morts. Les enfants du Conseil Municipal des Enfants ont lu un extrait du poème de Paul ELUARD « Liberté, j'écris ton nom ».





# Infos pratiques

## MAIRIE

25 rue du Gal Charette de la Contrie  
02 40 96 50 05

### Population et État-civil

Lundi : 9h-12h et 14h-16h

Mardi au jeudi : 9h-12h30

Vendredi : 9h-12h et 14h-17h

Samedi (sauf été) : 9h-12h

### Urbanisme

Lundi : 9h-12h et 14h-16h

Mardi au jeudi : 9h-12h30

Vendredi : 9h-12h et 14h-16h

### Salles et matériel

Lundi au vendredi : 9h-11h

Lundi et vendredi : 14h-15h

### Maire et Adjoint

Uniquement sur rendez-vous

## CULTURE

### Bibliothèque La Forge aux livres

7 rue Saint-Jérôme

02 44 03 20 48

Mercredi : 15h-18h

Vendredi : 16h30-18h30

Samedi : 10h-12h

Dimanche : 11h-12h30

## SCOLAIRE

### École publique Hugues-Aufray

07 49 98 57 40

### École privée Saint-Joseph

02 40 96 55 34

## ENFANCE-JEUNESSE

### Halte-garderie Les libellules

Maison de l'Enfance rue de Bogel

06 34 04 44 43

### Relais Petite-enfance

3, place de la Perretterie, Ligné

06 21 68 11 04

## Couffé Animation Rurale (CAR)

Maison de l'Enfance rue de Bogel

### Accueil périscolaire Les Galipettes

02 40 83 14 49

direction.couffe@outlook.fr

Lundi-vendredi : 7h15-8h45

16h30-19h

### Accueil de loisirs

Lundi-vendredi : 9h-18h

### Local des Jeunes (Fermé)

13 rue des Vignes

06 59 09 49 33

spotanim@hotmail.fr

Mercredi : 14h-18

Vendredi : 18h30-20h

Samedi : 14h-18h

## SOCIAL

### ADAR - Aide à domicile

Espace Corail, 76 av. Fr. Robert, Ancenis

02 40 09 14 40 - 06 83 36 22 20

### ADT 44 - Aide à domicile

02 40 97 75 70

### CLIC - Bureau infos aînés

Espace Corail, 76 av. Fr. Robert, Ancenis

02 40 96 12 51

### Maison Frances Services (CAF,

CPAM, impôts, services de la sous-préfecture)

1, rue du Dr Bousseau, Ancenis

02 40 83 08 50

ancenis@france-services.gouv.fr

Lundi - vendredi : 9h-12h30

14h-16h30

### SSIAD (Soins infirmiers à domicile)

98 rue des Marronniers, Ligné

02 51 12 26 04

### Pilot'âges - transport solidaire

07 68 34 99 70

## MEDICAL

### Espace Santé de Couffé

1, impasse des Écureuils

**Généralistes Dr ONG Tatiana & Dr GOBIN Maïwenn**

02 52 77 99 97

### Pharmacie COLLIN

02 40 96 51 80

pharmaciecollin44@gmail.com

### Cabinet infirmiers libéraux

V. DELAGE & A. VILAIN

07 85 36 12 05

### Cabinet infirmières libérales

LEHY, OUARY, GAZON...

06 87 87 99 75 - 02 40 83 65 12

### Kinésithérapeutes

02 40 83 42 41 - doctolib.fr

### Diététicien L. COURBET

07 68 29 89 06

### Ostéopathe G. MARTIN

07 70 54 06 99

### Ostéopathe É.FOURRIER

07 78 26 13 93 - 06 03 34 43 10

### Orthophonistes

02 40 98 54 31

### Psychologue clinicienne

06 07 67 74 95

### Sophrologue

07 61 98 25 48

## COMMUNICATION

### Relais postal

2 place Saint-Pierre

02 40 96 50 89

### Presse locale

#### Ouest-France

06 25 91 64 47

yannjoce.bernard@gmail.com

#### Écho d'Ancenis

06 88 35 12 85

cess0908@hotmail.fr

#### Presse Océan

06 72 49 72 59

isadoudon@gmail.com

## Numéros d'urgence

Gendarmerie 17

Pompiers 18

SAMU 15 ou 112

Pharmacie de garde 32 37

Dentiste 15

Urgence électricité ENEDIS

09 72 67 50 44

Urgences gaz GRDF

0 800 47 33 33

Eau potable VEOLIA

02 40 45 15 15

Centre antipoison 02 40 16 33 60

SOS Urgences gardes d'enfants

02 51 14 18 61

Femmes victimes de violence 39 19

Message d'urgence (SMS) 114

Allo enfance en danger 119

Prévention suicide 31 14

Maltraitance contre personnes

âgées/handicapées 3977

Lutte contre le harcèlement 3020

# Agenda

*Dimanche 9 juin*  
**Élections européennes**  
 Mairie  
 8h-18h - Salle polyvalente

*Vendredi 14 juin*  
**Visite de l'écocyclerie Trocanton**  
 Mairie  
 14h - Vallons de l'Erdre

*Vendredi 14 juin*  
**Fête de la musique**  
 L'art à Tatouille  
 20h - bourg



*Samedi 15 juin*  
**Portes ouvertes escalade**  
 CAFPA  
 10h-12h - Salle des sports Louis-Colas

*Samedi 15 juin*  
**Festival Que demande le peuple ?**  
 Bric à Bringués  
 16h-2h30 - Ferme la Gazzi



*Mercredi 19 juin*  
**Repas des aînés au restaurant scolaire**  
 Mairie  
 12h - restaurant scolaire

*Vendredi 21 juin*  
**Guinguette de l'été**  
 Yolo 44  
 17h - Salle polyvalente



*Samedi 22 juin*  
**Fête de l'école Hugues-Aufray**  
 APE Hugues-Aufray  
 10h30 - plan d'eau de l'Ilette



*Dimanche 23 juin*  
**Kermesse école Saint-Joseph**  
 APE Saint-Joseph  
 11h00 - plan d'eau de l'Ilette



*Samedi 29 juin*  
**Inventaire participatif**  
 Mairie  
 9h-13h - Loge aux Moines



*Samedi 29 juin*  
**Inauguration Trail**  
 Mairie  
 11h15 - Aire de repos de Cuette

*Dimanche 30 juin*  
**Concours interne saut d'obstacles**  
 Horse Compétition  
 9h30 - La Brosse



*Dimanche 7 juillet*  
**La Coufféenne**  
 VMLC  
 7h30-10h - Salle polyvalente



Associations, merci de nous transmettre vos articles et les visuels en pièce jointe **avant le 10 juin** pour les événements ayant lieu **après le 7 juillet**.  
**Pour rappel, un seul numéro paraîtra pour juillet et août début juillet.**